

COMUNE DI CAVALLINO  
PROVINCIA DI LECCE  
PIANO REGOLATORE  
GENERALE

LEGGE REGIONALE 31.05.80 n.56

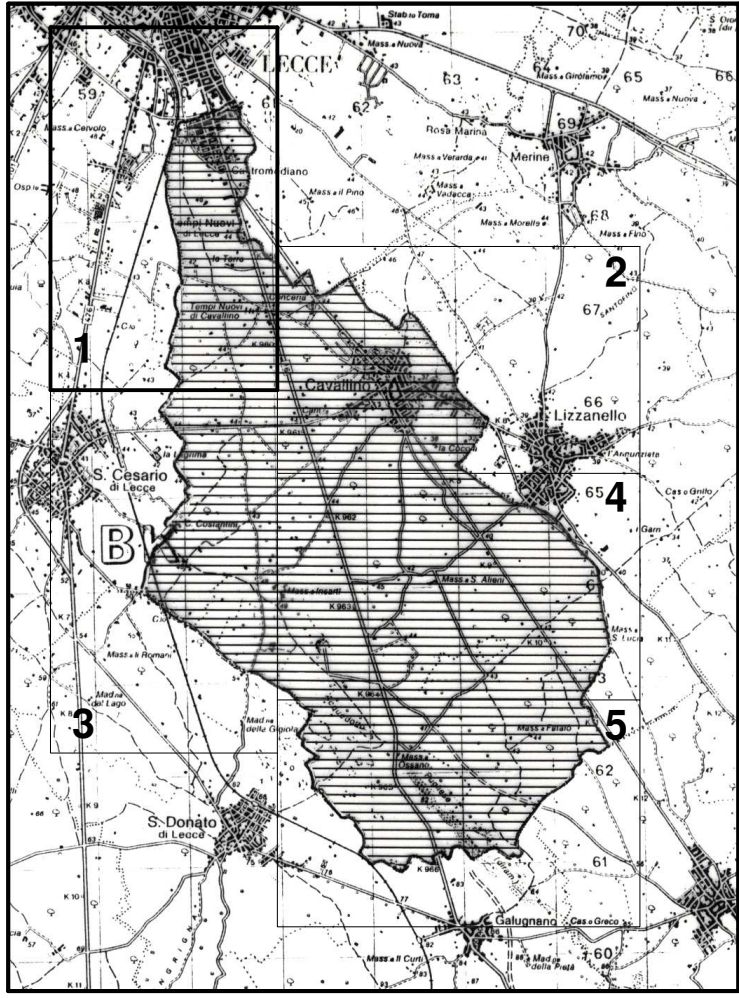

Adeguamento alla Deliberazione della Giunta Regionale n°563 del 31/03/2005,  
di approvazione definitiva del P.R.G., ed atti collegati (D.G.R. n°572 del 20/04/2004,  
Delib.ni del Comm. ad acta n°1 del 22/10/2004 e n°2 del 30/10/2004).

ZONIZZAZIONE		TAV.
SCALA : 1:5000	DATA : Maggio 2005	5.1.1

Arch. RODOLFO FONTEFRANCESCO

LEGENDA:

ZONE RESIDENZIALI DEGLI INSEDIAMENTI STORICI  
E DI INTERESSE AMBIENTALE

- A1 ZONE A1 - CENTRO STORICO
- A2 ZONE A2 - INTERESSE AMBIENTALE

ZONE RESIDENZIALI ESISTENTI E DI COMPLETAMENTO

- B1 ZONE B1 - RESIDENZIALI URBANE DI COMPLETAMENTO PREVALENTEMENTE SATURE
- B2 ZONE B2 - RESIDENZIALI URBANE DI COMPLETAMENTO URBANISTICAMENTE DEFINITE
- B3 ZONE B3 - RESIDENZIALI DI COMPLETAMENTO
- B4 ZONE B4 - RESIDENZIALI URBANE VILLE IN PARCO E/O GIARDINO
- B5 ZONE B5 - NUCLEI RESIDENZIALI SPARSI

ZONE RESIDENZIALI DI NUOVO INSEDIAMENTO

- C1 ZONE C1 - RESIDENZIALI DI ESPANSIONE (Ilt : mc.1,3/mq)
- C2 ZONE C2 - RESIDENZIALI DI ESPANSIONE (Ilt : mc.1,1/mq)
- C3 ZONE C3 - RESIDENZIALI DI ESPANSIONE (Ilt : mc.0,8/mq)
- C4 ZONE C4 - RESIDENZIALI DI ESPANSIONE - RECUPERO URBANO
- C5 ZONE C5 - RESIDENZIALI DI ESPANSIONE ESTENSIVE
- C6 ZONE C6 - RESIDENZIALI DEL P.E.E.P.

ZONE DEGLI INSEDIAMENTI PRODUTTIVI E TERZIARI

- D1 ZONE D1 - INSEDIAMENTI PRODUTTIVI E/O DISTRIBUTIVI ESISTENTI
- D2 ZONE D2 - PRODUTTIVE DEL P.I.P. E DI NUOVO INSEDIAMENTO
- D3 ZONE D3 - ATTIVITA' DISTRIBUTIVE E TERZIARIE

ZONE E AGRICOLE E DI TUTELA AMBIENTALE

- E1 ZONE E1 - AGRICOLE PRODUTTIVE NORMALI
- E2 ZONE E2 - AGRICOLE CON PREVALENTI COLTURE ARBOREE
- E3 ZONE E3 - AGRICOLE A COLTURE SPECIALIZZATE
- E4 ZONE E4 - AGRICOLE CON ATTIVITA' AGROTURISTICHE
- E5 ZONE E5 - AMBITI E MANUFATTI AGRICOLI DI VALORE AMBIENTALE E TESTIMONIALE
- E6 ZONE E6 - AMBITI BOSCATI E/O CON IMPIANTI ARBOREI DI VALENZA AMBIENTALE
- E7 ZONE E7 - AMBITO AGRICOLO DI SALVAGUARDIA AMBIENTALE

ATTREZZATURE E SERVIZI PER STANDARDS URBANISTICI DI BASE

- F11 ZONE F1.1 - ATTREZZATURE PER L'ISTRUZIONE DELL'OBBLIGO
- F12 ZONE F1.2 - ATTREZZATURE CIVILI DI INTERESSE COMUNE
- F13 ZONE F1.3 - ATTREZZATURE RELIGIOSE DI INTERESSE COMUNE
- F14 ZONE F1.4 - VERDE ATTREZZATO
- F15 ZONE F1.5 - VERDE SPORTIVO
- F16 ZONE F1.6 - PARCHEGGI PUBBLICI
- F17 ZONE F1.7 - ATTREZZATURE E SERVIZI DEL P.E.E.P.

ATTREZZATURE E SERVIZI DI INTERESSE GENERALE

- F21 ZONE F2.1 - ATTREZZATURE SPORTIVE URBANE E TERRITORIALI
- F22 ZONE F2.2 - ATTREZZATURE SPORTIVE E RICREATIVE PRIVATE
- F23 ZONE F2.3 - ATTREZZATURE DI INTERESSE COLLETTIVO PRIVATE
- F24 ZONE F2.4 - ATTREZZATURE PER L'ORDINE PUBBLICO E DELLA PROTEZIONE CIVILE
- F25 ZONE F2.5 - ATTREZZATURE RICETTIVE
- F26 ZONE F2.6 - ATTREZZATURE PER LO SPETTACOLO, FIERE E MERCATI
- F27 ZONE F2.7 - PARCO URBANO
- F28 ZONE F2.8 - PARCO ARCHEOLOGICO TERRITORIALE
- F29 ZONE F2.9 - ATTREZZATURE E SERVIZI DELLE -ZONE D-
- F31 ZONE F3.1 - ATTREZZATURE TERRITORIALI DI INTERESSE COMUNE
- F32 ZONE F3.2 - ATTREZZATURE DI SERVIZIO ALLA VIABILITA'
- F33 ZONE F3.3 - ATTREZZATURE CIMITERIALI
- F34 ZONE F3.4 - PICCOLE ATTREZZATURE COMMERCIALI ED ARTIGIANALI CONNESSE ALLA STRUTTURA CIMITERIALE
- F35 ZONE F3.5 - ATTREZZATURE ED IMPIANTI TECNOLOGICI

- VIABILITA' E VERDE DI ARREDO
- AREE E FASCE DI RISPETTO
- ZONA FERROVIARIA
- CAVE
- PERIMETRO DEI COMPARTI DI INTERVENTO UNITARIO
- PERIMETRO DEL VINCOLO CIMITERIALE
- PERIMETRO DEL RISPETTO DEL DEPURATORE E DELLA DISCARICA R.S.U.
- CONFINE COMUNALE

Foglio 1

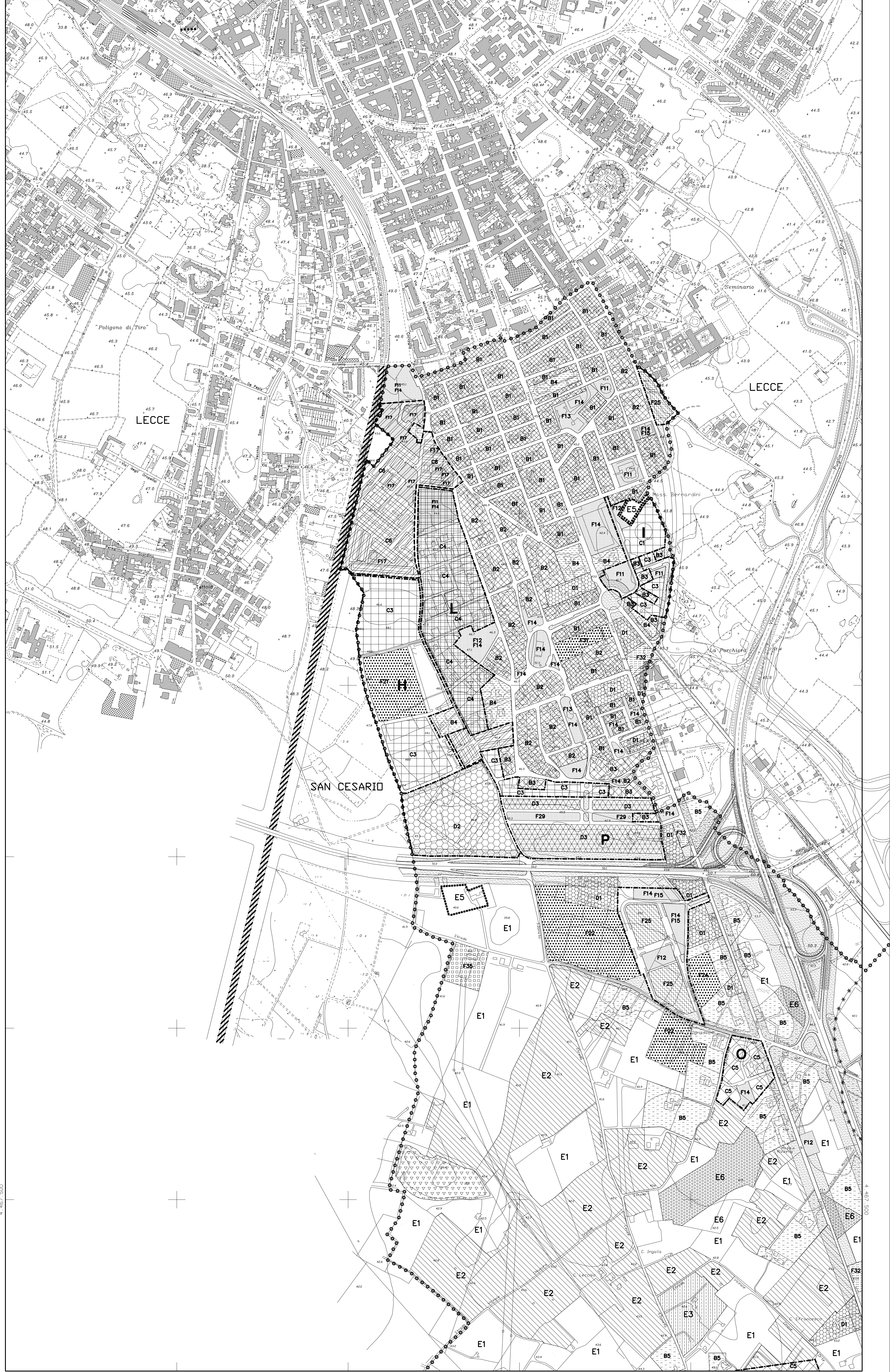

E.T.A.  
Via delle Botteghe, 117  
00171 Roma

Scala 1:5000  
Equidistanza curve di livello 2,5 m.

Cartografia Novembre 1995  
(Territorio di Cavallino)

1	2
3	4
	5